# Lisovacia dutinka neizolovaná, 1,0 - 6, 1000 ks | 1000

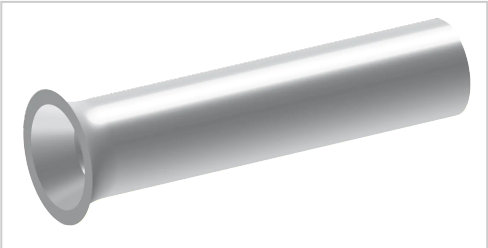

Slike so eksperimentalne. Tehnične specifikacije se lahko razlikujejo in so predmet sprememb.

**Artikelnummer** 07020
**Gewicht** 0.041kg

## Produktbeschreibung

- DIN 46228 časť 1
- Materiál: E-Cu
- Povrch: galvanicky pocínované

## Produkteigenschaften

| | |
|---|---|
| **Menovitý prierez** | 1,0 mm² |
| **AWG** | 17 |
| **d1** | 1,4 mm |
| **d4** | 1,7 mm |
| **Prevedenie** | bez izolácie |
| **Materiál** | E-Cu |
| **DIN** | DIN 46228 časť 1 |
| **Povrchová úprava** | galvanicky pocínovaná meď |
| **Typ balenia** | 1000 |
| **l** | 6 mm |
| **d2** | 2,5 mm |
| **Menovitá veľkosť** | 1,0 - 6 DIN |

## Weitere Bilder

