Aderendhülse ohne Kunststoffkragen, 1,5 - 7, 1000 Stk. | 1000

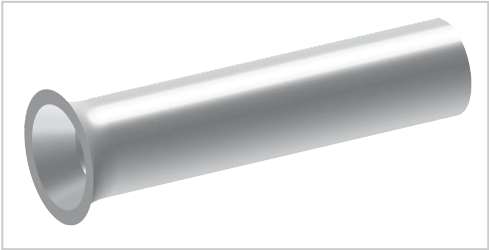

Abbildungen sind exemplarisch. Technische Angaben können abweichen und sind Änderungen vorbehalten.

Artikelnummer 07030
Gewicht 0.061kg

Produktbeschreibung

- DIN 46228 Teil 1
- Werkstoff: E-Cu
- Oberfläche: galvanisch verzinnt

Produkteigenschaften

Nennquerschnitt	1,5 mm²
d4	2,0 mm
AWG	16
d1	1,7 mm
l	7 mm
Ausführung	ohne Isolation
Material	E-Cu
DIN	DIN 46228 Teil 1
Oberflächenbeschichtung	galvanische verzinntes Kupfer
Verkaufseinheit	1000
Nenngröße	1,5 - 7 DIN
d2	2,8 mm

Weitere Bilder

