Rohrkabelschuh Sonderausführung, für feindrähtige Leiter (Schweisskabel) A 10 - 35

Rohrkabelschuhe, für feindrähtige Leiter

Artikelnummer	02331
Gewicht	3.243kg

Abbildungen sind exemplarisch. Technische Angaben können abweichen und sind Änderungen vorbehalten.

Produktbeschreibung

- Ringform
- Werkstoff: E-Cu
- Oberfläche: galvanisch verzinnt

Produkteigenschaften

Verkaufseinheit	100
a	19 mm
b	21 mm
d1	10 mm
d2	10,5 mm
Nenngröße	A - 10 - 35 DIN
Material	E-Cu
s	2 mm
Nennquerschnitt	35 mm²
l	39 mm
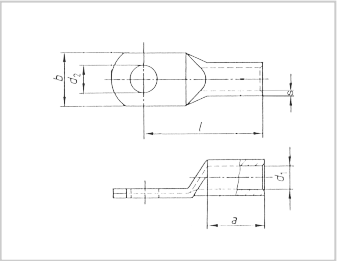
Weitere Bilder