# Embout de fil sans isolant, 1,5 - 7, 1000 piéces | 1000

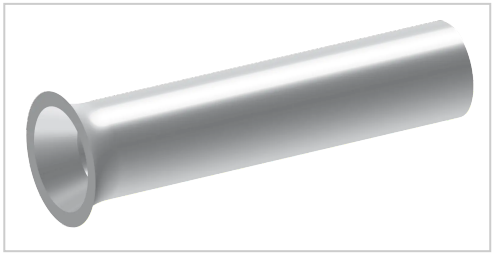

Les illustrations sont fournies à titre indicatif. Les spécifications techniques peuvent varier et sont susceptibles d'être modifiées sans préavis.

**Artikelnummer** 07030
**Gewicht** 0.061kg

## Produktbeschreibung

- DIN 46228 partie1
- Matière : E-Cu
- Surface: étamage galvanique

## Produkteigenschaften

| | |
|---|---|
| **Section** | 1,5 mm² |
| **d4** | 2,0 mm |
| **AWG** | 16 |
| **d1** | 1,7 mm |
| **l** | 7 mm |
| **Version** | sans isolation |
| **Matière** | E-Cu |
| **DIN** | DIN 46228 partie 1 |
| **Revêtement de surface** | cuivre étamé par électrolyse |
| **Type d'emballage** | 1000 |
| **Taille (mm²)** | 1,5 - 7 DIN |
| **d2** | 2,8 mm |

## Weitere Bilder

